

Módulo 6: Organización del Equipo CERT

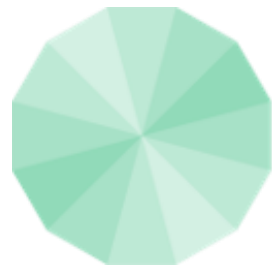

**VOA
CONSULTORES**

Patricio Poblete Saavedra
Instructor CERT - Train The Trainers
Program Manager
FEMA-USA
AEMEAD Puerto Rico
CalOes California USA



- Describir la organización del CERT.
- Relacionar la estructura básica del CERT con el Sistema Comando de Incidentes (SCI).
- Explicar los requerimientos de la documentación.



- Mantener la seguridad del equipo en desastres.
- Proporcionar un liderazgo claro y una estructura organizativa.
- Mejorar la eficacia de los esfuerzos del equipo para el manejo de la emergencia.

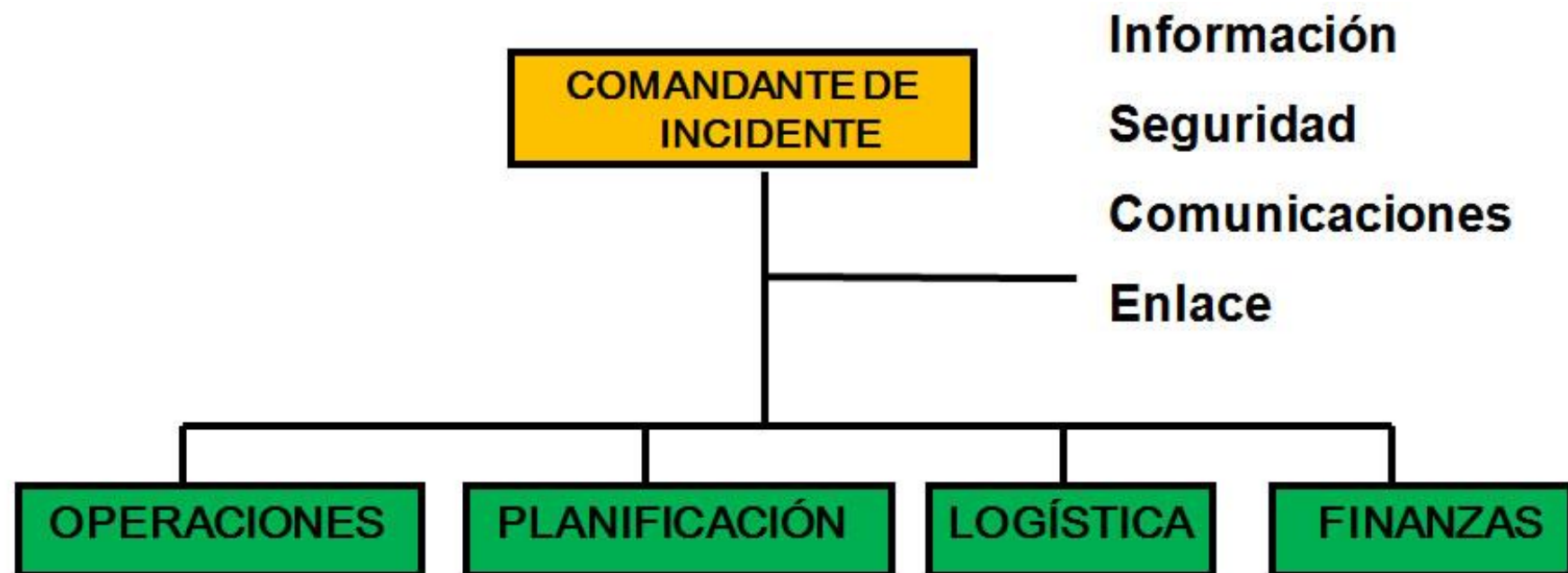

ESTRUCTURA AMPLIADA DEL COMANDO CERT



VOA
CONSULTORES





- Estructura de mando.
- Comandante del Incidente/Líder de Equipo del CERT (CI/LE).
- Centro de Mando.
- Estructura ampliada, si es necesario.



- Los CERT primero cuidan de sí mismos, de sus familias, sus casas y luego su comunidad.
- Se dirigen hacia la zona de concentración designada previamente.
- Se establece el Comandante del Incidente y organiza el grupo.
- El Comandante del Incidente prioriza las acciones.
- La organización es flexible y evoluciona sobre la base de la nueva información.



La seguridad de los rescatistas es la prioridad...recuerde:

Daños leves= Localizar, hacer la priorización, continuar evaluando y documentar.

Daños moderados= Localizar, hacer la priorización, evacuar.

Daños graves = No hay rescate.



- Orientar claramente al equipo.
- Enfatizar el trabajo en equipo.
- Proveer la alimentación e hidratación adecuada.
- Rotar a los rescatistas.
- Remover al personal de la zona gradualmente para descanso.

Los integrantes del equipo deben realizar una reunión de evaluación al culminar cada emergencia.



Jefes de Sección

- Proporcionan información al Centro de Mando.

Centro de Mando

- Documenta el estado de la situación.
 - ❖ Ubicación del incidente.
 - ❖ Rutas de acceso.
 - ❖ Peligros identificados.
 - ❖ Sitios de apoyo.



1. Evaluación de los Daños.
2. Registro de Recursos Humanos.
3. Diario de Seguimiento de Incidentes/Tareas.
4. Instrucciones sobre las Tareas.
5. Registro del Área de Tratamiento de Víctimas.
6. Registro de Comunicaciones.
7. Inventario del Equipo.
8. Mensaje General.



- El SCI proporciona medios flexibles de organización.
- Documentar y comunicar la información a todos los niveles del equipo CERT.